



Toeristengids

Apeldoorn
en omgeving

Bezoekt de

Toonkamers der Gasfabriek

waar de NIEUWE MODELLEN

Gasfornuizen en Comforen

ter bezichtiging staan

Laat U op de kookdemonstraties
overtuigen van de goede hoedanigheden van
branders en oven!

Niets beter dan GAS!



*Op gas is alles te bereiken
en dan goed kooper
en vlijger!*

Toeristengids



Apeldoorn en omgeving



Nadruk verboden



Toeristengids Apeldoorn en omgeving

VOORWOORD

Geniet voor 100 % van Uw vakantie. Deze gids wil voor U zijn een hulp en een vraagbaak. Als U het boekje doorbladert en Uw blik getroffen wordt door de mooie foto's, die toch slechts maar bij benadering U een indruk kunnen geven van de schoone werkelijkheid, dan vindt U onder elke foto een cijfer dat correspondeert met het cijfer op de bij deze gids behorende plattegrond.

Ziet U dus een afbeelding in de omgeving van het Aardhuis en U zoekt (hetzelfde) cijfer op de plattegrond, dan is het zeer eenvoudig om bijv. van uit het centrum van Apeldoorn, op de kaart even na te gaan, hoe of U dit plekje het gemakkelijkst kunt bezoeken.

Wij meenen met deze eenvoudige methode iets te bereiken, dat U het bezit van deze gids dubbel waard zal doen zijn.

Mogen dan velen, zowel vreemdelingen als inwoners van Apeldoorn en omgeving, van deze gids met plattegrond een nuttig gebruik maken en hierdoor de gelegenheid aangrijpen om van veel moois te genieten, dat wellicht tot nog toe aan hun aandacht was ontgaan.

DE UITGEVER.



Kwaliteit vooraan

Heren- en
Kinderkleding
Uniformen

Bervoets

Tel. **5005**

Tel. **5005**

Voor Uw vakantie-uitstapje neemt U toch de

ZUIDERTAX?

Moderne wagens - Ervaren chauffeurs

— N.B. Ook zonder chauffeur. —



Minzaam aanbevelend.

H. BLOM

Eendrachtstraat 58

Tel. **5005**

Tel. **5005**

Nummerwijzer der foto's naar kaart.

| | Blz. |
|--|--------|
| 1. Raadhuis met Raadhuisplein Apeldoorn | 7 |
| 2. Oranjepark Apeldoorn. | 11 |
| 3. Koninklijk Paleis Het Loo | 13 |
| 4. Wilhelminapark Apeldoorn | 19 |
| 5. Prinsenspark Apeldoorn | 21 |
| 6. Marialust Apeldoorn | 23 |
| 7. Museum „Felua“, Het Loo | 25 |
| 8. Boschbad „Berg en Bosch“ Apeldoorn | 27 |
| 9. Vijver Berg en Bosch, Apeldoorn | 29 |
| 10. Gezicht op Hoog-Soeren | 31 |
| 11. Echoput Hoog-Soeren | 33 |
| 12. Aardhuis te Hoog-Soeren | 35 |
| 13. Hertenkamp te Hoog-Soeren | 37 |
| 14. Uddelermeer te Uddel | 39 |
| 15. Vijver Oude Zwolscheweg t.o. van Bree | 41 |
| 16. Jachtslot „St. Hubertus“, Hooge Veluwe | 45 |
| 17. Nationaal Park Hooge Veluwe | 47 |
| 18. „ „ „ | 49 |
| 19. „ „ „ | 51 |
| 20. Kerk te Beekbergen | 53 |
| 21. Waterval Loenen | 55 |
| 22. Kasteel Ter Horst | 57 |
| 23. Kasteel Cannenburg, Vaassen | 59 |
| 24. De Dellen bij Epe | 61 |
| 25. Kasteel Vosbergen bij Heerde | 63 |
| Luchtfoto Koninklijk Paleis Het Loo. | 17 |
| 1A Centraal Theater. | 8 en 9 |
| 3A Hotel Pension Lunchroom „Roeterdink“ | 18 |
| 4A Schoenmagazijn „Salamander“ H. Fontaine. | 20 |
| 5A Lindemulder | 20 |
| 8A Drogisterij „Berg en Bosch“ | 26 |
| 9A Woningbureau G. W. Alsbach | 28 |
| 14A Boekhandel H. Dijkgraaf—Rijsdorp | 48 |
| 15A Lamers, Voetspecialist | 50 |
| 16A Lankwarden's Wasch-Industrie | 46 |
| 24A Hotel „Het Wapen van Epe“ | 62 |
| 24B Hooghiemstra's Automobielen- en Taxibedrijf. | 62 |

Het Huis van Vertrouwen,
Kwaliteit en
lage Prijzen

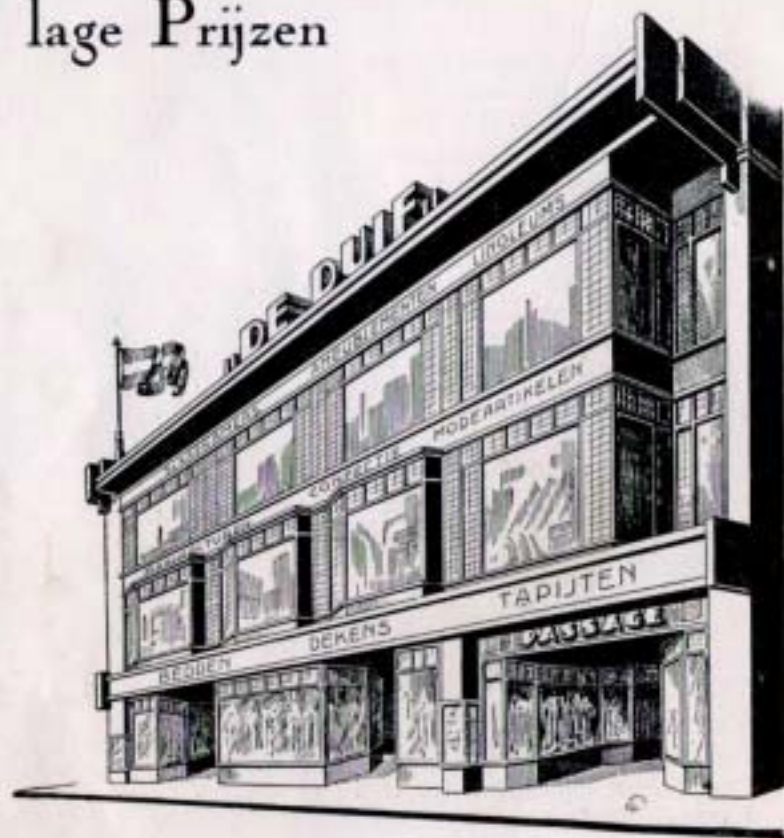

APELDOORN

Hoofdstraat 97-107-109-111

GROOTST en meest MODERN
ingericht huis ter plaatse op gebied van

Manufacturen, Dames- en Kinderkleding

Meubelen - Tapijten - Bedden - Woning-Inrichting

Lift voor alle etages

Telefoon '3550

Bezichtig onze speciale SHOWROOM, Hoofdstraat 97 hoek Mariastraat



(I) RAADHUIS MET RAADHUISPLEIN TE APELDOORN

Centraal Theater

Raadhuisplein 7 - Apeldoorn - Tel. 4170

(1A)

Directie:

W. G. VELDHIJZEN
H. W. G. BRUINS



Vreemdelingen!

bezoekt het gezellige, intieme
juist verbouwde en gerestaureerde

Centraal Theater

Raadhuisplein 7 - Apeldoorn - Tel. 4170

Wij vertoonen U steeds het beste
wat de filmmarkt brengt en ver-
zekeren U bij voorbaat een ge-
notvolle middag of avond

Voorstellingen iederen avond 8 uur
Zondag: Matinée's 2 en 4 uur
Zondag: Avondvoorst. 6 en 8 uur
Woensdag: Matinée 2.30-4.30 uur

Verder gedurende de maanden Juli en Augustus:
Matinée's van 2.30-4.30 uur op
Maandag, Dinsdag, Woensdag en Donderdag

Wij verwachten gaarne Uw geëerd bezoek

DE DIRECTIE.

Apeldoornsche Schrijfmachinehandel

M. C. Kroeseklaas

Uitsluitend gevestigd:

Nieuwstraat 77

Telefoon 2288

Groote sortering. Inl. vrijblijvend

Linten
Carbon
Schrijfmachine-
papieren

RAADHUIS MET RAADHUISPLEIN.

De monumentale lantaarn, waarvan de vier matglazen ballonnen bij avond een „feestelijk licht” verspreiden, is een geschenk van de burgerij van Apeldoorn aan den oud-burgemeester, Mr. W. Roosmale Nepveu. Zij staat aan de Hoofdstraat-zijde van het Raadhuisplein.

Temidden van dit plein ziet men het bronzen borstbeeld van Koning Willem I. Op den achtergrond het Raadhuis, waar in de hall een gedenksteen is aangebracht, ter herinnering aan Luit.-Generaal J. H. van Kinsbergen.

Apeld. Begrafenis-Onderneming

Crematie en Transporten

L. M. JACOBS, Fa. Dubois

Marialaan 8 - Apeldoorn

Telefoon 2691

Vraagt ons Inschrijvingstarief!

ORANJEPARK.

Van de vele mooie parken, waarop onze gemeente terecht trotsch kan zijn, neemt het Oranjepark zeker 'n bijzondere plaats in. Vooral het zuidelijk gedeelte, begrensd door de v. d. Houven v. Oordtlaan (genoemd naar den schenker van dit park) munt uit door een keurcollectie van statige eikenboomen, waarachter zich de mooie vijver bevindt met fontein enz. De vele prachtige bloemperken zijn des zomers een lust voor de oogen.



Uw goed op tijd als v. Doorn 't rijdt!



Autodiensten 3000 K.M. dagelijks
Verhuizingen en Transporten

Speciaal adres voor Uw vakantie-bagage!
Kantoren in de voornaamste plaatsen

Kantoor te Apeldoorn:

Beekstraat 22 - Telef. 3887

KON. PALEIS „HET LOO“.

Gelegen aan het einde van de Paleislaan, dit is de laan die loopt vanaf de Gedenknaald in noordelijke richting naar het Paleis. Als de Kon. Familie het Paleis bewoont is de vlag boven het middenstuk uitgestoken.

Het Paleis is inwendig niet te bezichtigen.

KONINKLIJK PARK „HET LOO“

met het „Oude Loo“ een ridderslot uit de 14e eeuw
(met wapen van Maarten van Rossem)

Voor inwoners der Gemeente Apeldoorn zijn wandelkaarten

FIRMA G. VAN ES

HOOFDSTR. 113 - TEL. 2521

APELDOORN

Reparatie-Inrichting

Speciaal Huis voor
FIJNE LEDERWAREN
en **REISARTIKELEN**



(3) KON. PALEIS HET LOO

voor het Koninklijk Park verkrijgbaar, die gedurende een jaar geldig zijn en waarvan gebruik gemaakt kan worden op Zondag en Woensdag, wanneer de Koninklijke Familie niet op het Loo verblijf houdt.

De kosten van een wandelkaart voor Zondag en Woensdag bedragen f 2.—, voor elk dezer dagen afzonderlijk f 1.—.

De kaarten moeten bepaaldelijk in de maand December afgehaald worden ten Bureele der Intendance, dat geopend is 's v.m. van 9—12 uur en n.m. 2—3 uur, de Zaterdagmiddag uitgezonderd. Voor kaarten, na December afgehaald, wordt de prijs met 25 pCt. verhoogd.

Zij die zich in den loop van het jaar te Apeldoorn vestigen, kunnen zich tusschentijds (zonder prijsverhoging) van een wandelkaart voorzien.

Voor bezichtiging van het Koninklijk Park kan men zich vervoegen bij den tuinman (à 25 ct. per persoon).

Het Koninklijk Park te Het Loo is te bezichtigen:

1. Juni, Juli en Aug., dagelijks om 9, 10, 11, 14, 15, 16, 17 u.
2. Mei en September als bij 1, echter op Zondag slechts op de uren 9, 11, 14 en 16.
3. October, November, December, Januari, Februari en Maart dagelijks, uitgezonderd Zondags en Zaterdags op de uren 9, 10, 11, 14 en 15.
4. April als bij 1, met uitzondering van Zondags.



F. M. J. VONK

Banketbakkerij - Kokerij

Hoofdstraat 146 - Telef. 2101

Hofleveranc. v.
H.M. de Koningin

Specialiteit in verpakte: Uddelermeertjes, Apoldrocakes, Apeld. Moppen, Apeld. Wapentjes, Paleiskokjes, Julianatorenjes, Julianacarré's, Julianataarten, Koninginsekoek

Vraagt onze uitgebreide sortering Koekjes en Gebak

Technische Bedrijven.

Gasfabriek, Waterleiding, Bad- en Zweminrichting en Volksbadhuis.

Kantoren: STATIONSSTRAAT 58/60, geopend van v.m. 8½ — n.m. 5½ uur. (Zaterdags tot n.m. 1 uur). Kas geopend tot n.m. 1½ uur. (Zaterdags tot 12½ uur n.m.). Telefoon No. 3545.

GAS:

Gewone gasprijs: zoowel voor gas verbruikt over gewone als over muntgasmeters 10 cent per M³.

Vastrechttarief: van meteropneming tot meteropneming in:

- a. Jan.—Febr., Febr.—Mrt., Mrt.—April, April—Mei, Sept.—Oct., Oct.—Nov., Nov.—Dec. en Dec.—Jan per tijdvak vastrecht f 2.50 en 4 cent per M³
- b. Mei—Juni, Juni—Juli, Juli—Aug., Aug.—Sept. per tijdvak vast recht f 2.— en 5 cent per M³.

WATER: [Grootverbruikers speciale tarieven.

TARIEF A. (zonder meter)

voor woningen met hoogstens 3 vertrekken f 10.— per jaar.

| | | | | | | | | |
|---|---|---|---|---|---|--------|---|---|
| " | " | " | " | 4 | " | - 12.— | " | " |
| " | " | " | " | 5 | " | - 16.— | " | " |
| " | " | " | " | 6 | " | - 20.— | " | " |

voor ieder vertrek meer f 2.— per jaar meer.

Bij dit tarief mag slechts één tapkraan met gelegenheid tot waterloozing aanwezig zijn. Het hebben van één watercloset is toegestaan.

TARIEF B. (met meter)

32 cent per M³ met minimum te betalen hoeveelheid per jaar van 60 M³ verbruik daarboven 25 cent per M³.

Grootverbruikers speciale tarieven.

BADINRICHTING - BADHUISWEG

Geopend:

Dinsdag en Woensdag:

voormiddags van 8—12 uur
namiddags .. 1½—5 uur

Donderdag, Vrijdag en Zaterdag:

voormiddags van 8—12 uur
namiddags .. 1½—5 ..
's avonds .. 6—9 ..

Prijzen der baden:

Dinsdag, Woensdag en Donderdag:

Kuipbaden f 0.25 - Douchebaden f 0.20

Vrijdag en Zaterdag:

Kuipbaden f 0.45 (10 st. f 3.50)

Douchebaden - 0.35 (10 .. - 2.50)

Handdoeken huur f 0.05 per stuk.

ZWEMINRICHTING - BADHUISWEG

Geopend (van Mei-October) op alle werkdagen als volgt:
voor Heeren:

voorm. van 6—7½ uur en 9—10¼ uur
nam. „ 3¼—4¾ „ „ 7—8¾ „

voor Dames:

voorm. van 7¾—8¾ uur en 10¾—12 uur
nam. „ 1½—3 „ „ 5—6¾ „

Tarieven: Bassins 1e klasse

| | |
|--|--------|
| Abonnement voor één persoon | f 8.— |
| Bijkaarten voor meerdere personen uit hetzelfde gezin, 1e bijkaart | - 5.— |
| meerdere per stuk | - 4.— |
| kaarten voor 1 maand | - 3.— |
| kaarten voor ½ maand | - 2.— |
| enkele baden | - 0.25 |

Bassins 2e klasse

| | |
|--|-------|
| Abonnement voor één persoon | f 4.— |
| Bijkaarten voor meerdere personen uit hetzelfde gezin, 1e bijkaart | - 3.— |
| meerdere per stuk | - 2.— |

Enkele baden: van voorm. 9—12 uur.

| | |
|---|--------|
| Eén bad f 0.15. Kaart voor 10 baden . . . | - 1.50 |
| Overige uren | - 0.05 |

Leden der Apeldoornsche Zwem- en Poloclub hebben op vertoon van hun bewijs van lidmaatschap een korting van f 1.—, evenals die der Vereen. „Bredius”.

VOLKSBADHUIS - HOFSTRAAT.

Geopend:

Woensdag: van v.m. 10 uur—n.m. 7½ uur
(2—6 allen voor kinderen)
Vrijdag: van v.m. 10 uur—n.m. 7½ uur
Zaterdag: „ „ 10 „ — „ 7½ „

Tarief:

Kuipbad 20 cent
Douchebad 1e kl. 15 cent (10 st. f 1.25)
„ 2e kl. 7½ „
Huur handdoeken 2½ „



LUCHTFOTO, KON. PALEIS HET LOO

Zie advertentie op pag 14 van

Fa. M. J. VONK

Banketbakkerij - Kokerij

Hotel Pension Lunchroom „Roeterdink”

(3A) (K. Haytink) • Loolaan 25 • Telef. 3911



Centrale
verwarming
Stroomend water
op alle kamers
Geheel jaar
geopend
Mooie tuin met terras
Aparte conversatie-
en eetzaal
Prima keuken
Billijk tarief

Beleefd aanbevelend,
K. HAYTINK
eigenaar

VRAAGT ONZE BEKENDE POFFERTJES

WILHELMINAPARK.

Het Wilhelminapark met vijvers, eilandje en rustiek bruggetje ligt ten N.-O. van het Oranjepark. Tusschen beide parken ligt de Koninklijke H. B. S. en een fraai Rosarium op het z.g.n. Prins Hendrikplein. In dit Rosarium de „Willem de Zwijgereik”. Ook kan men van het Oranjepark langs de Oranjelaan, welke rechts het uitzicht geeft op het Gymnasium, het Wilhelminapark bereiken. In dit laatste park treft men nog de gedenkbank Tutein-Nolthenius aan.

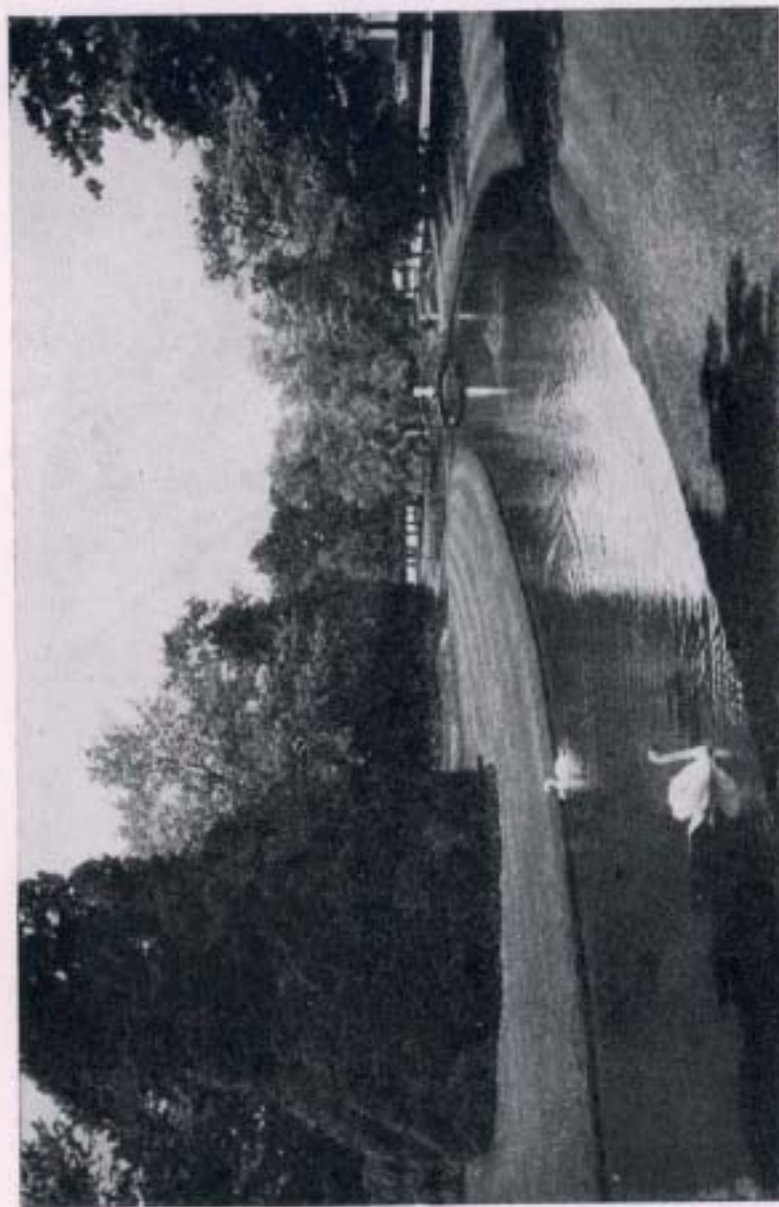

(4) WILHELMINAPARK — APELDOORN



Limonades Chocolade
 Smitwater Bonbons
 Bier Bisquits

Fijne Vleeschwaren

30 soorten - electr. gekoeld

Alles voor Uw Picnic!

(5A) **Telef. 3060**

PRINSENPARK.

In de onmiddellijke nabijheid van het Wilhelminapark liggen het Landgoed „Marialust” en het „Prinsenvpark”, die beide aangename en rustige gelegenheid bieden om te wandelen en van de natuur te genieten. Talrijke banken nooden tot rusten, terwijl bloemen, planten, prachtige boomgroepen, vijvers met zwanen en andere watervogels het oog blijven boeien.

Houdt U van lange wandelingen?

Draag dan een paar schoenen van

SCHOENMAGAZIJN (4A)

„SALAMANDER”

Onze merken zijn:

„Salamander” - „Welfschoen”

„Forma-Natura” - „Tintur”

Telef. 4003

Hoofdstr. 158 - H. Fontaine

PEDICURE



(5) PRINSENPARK - APELDOORN

Groote voorraad - Rijke keuze

Snelle levering van wat niet in
voorraad is en van alle
binnen- en buitenlandsche
tijdschriften

Leesbibliotheek - Leesportefeuilles

Boekhandel
H. C. G. RUTTINK

Kerklaan 15 - Tel. 2321

MARIALUST.

Het oude Landgoed „Marialust”, eertijds het eigendom van de Familie van Haersma de With, is thans gedeeltelijk in het bezit van de Gemeente Apeldoorn.

Het terrein bestaat o.m. uit een groote weide met vijver en wegen, waaraan in den laatsten tijd villa's zijn gebouwd.

Vanuit het eigenlijke landhuis „Marialust” heeft men een prachtig uitzicht op de omgeving. Het geheel heeft nog de bekoring van een landelijk stukje „oud-Apeldoorn”. In het boschrijke gedeelte in de nabijheid van het bruggetje staat de „van Wijhe-Gedenkbank”.

Hotel en Familie-Pension „Charma”

Regentesselaan 42 - Telefoon 2753

Riant gelegen - Goede keuken - Billijke prijzen

Str. warm en koud water - Centr. verwarming

Opgericht 1900 - Vraagt prospectus

D. R. REITSMA (Eig.)

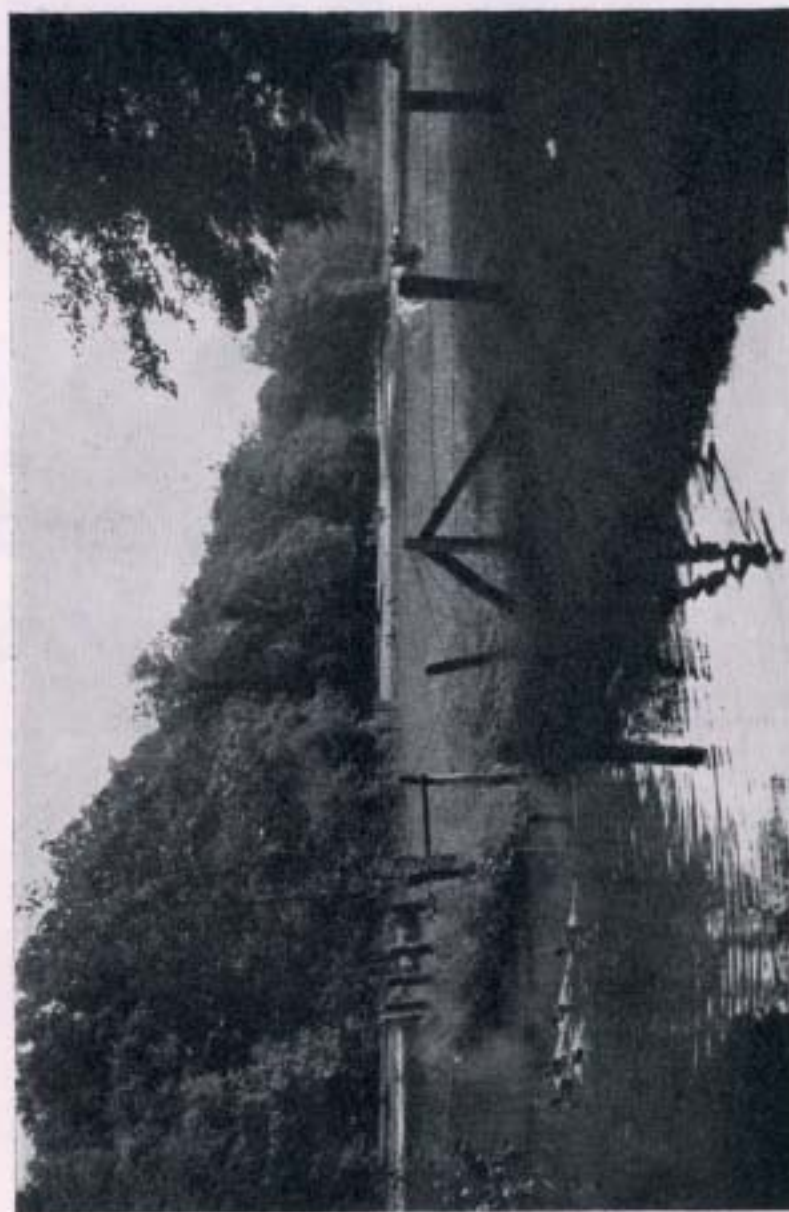

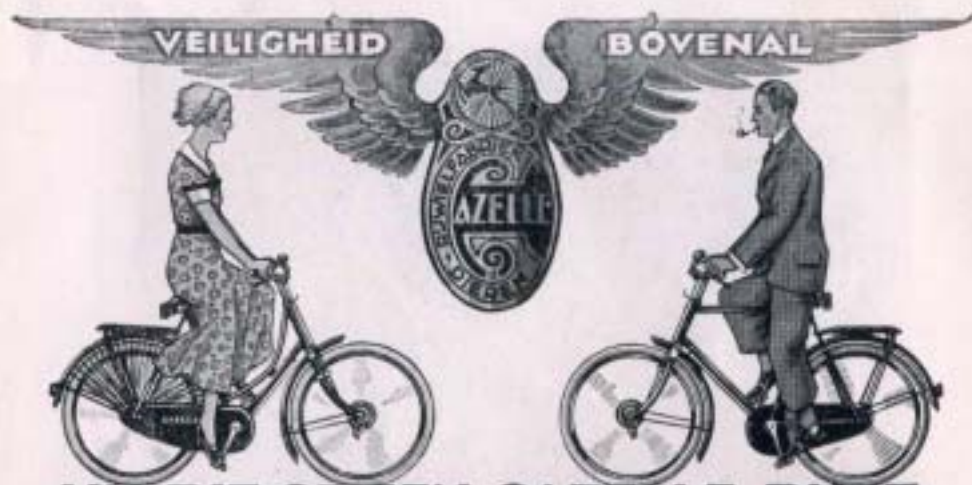

**HIJ, DIE OP EEN GAZELLE RIJDT,
BETRACHT DE GROOTSTE VEILIGHEID**

Agent:

G. van Zutphen - Loolaan 12²

Telefoon 4076

Bondsrijwielhersteller - Verhuur van Tandems

MUSEUM „FELUA”

gevestigd boven het Station Het Loo.

Oudheid- en Geschiedkundige gegevens en voorwerpen der Provincie Gelderland. Geopend gedurende de zomermaanden 's Maandags, 's Woensdags en 's Zaterdags van 2—4 n.m. Entree f 0.10 per persoon, scholieren f 0.05 per persoon.

Een Spaarboekje

van de

**Apeldoornsche Coöp.
Boerenleenbank W. A.**

biedt U een

veilige en rustige belegging!



MUSEUM „FELUA” - HET LOO

Drogisterij

(8A)

„Berg en Bosch”

Schuttersweg 81 - (hoek Gunninglaan)

Tel. 4315

Zelfs de kleinste bestelling wordt direct thuisbezorgd.

BOSCHBAD „BERG EN BOSCH” aan den Soerenschenweg.

Dit bad is gelegen temidden der Soerensche dennenbosschen. Men vindt er een groot gemengd-bad, een diep-wedstrijdbad, kinderbad, kanovijver en voor hen, die er prijs op stellen, afzonderlijke dames- resp. heerenbassins. Er is tevens een afzonderlijk zonnebad.

Sigarenmagazijn »De Indiaan«

Hoofdstraat 24, hoek Molenstraat - Apeldoorn - Tel. 3908

Ruime sorteering in

Tabak - Sigaren - Sigaretten
Pijpen, Kokers, Aanstekers enz.

De gezamenlijke oppervlakte der bassins is 10.200 M.²

De kanobaan is 460 M. lang en pl.m. 12 M. breed.

De kleedgelegenheden zijn ruim en frisch. Het water is uitstekend en de waterverversching overvloedig.

De consumptieprijzen van het op het terrein gelegen en keurig ingerichte restaurant zijn zeer billijk. Het ruime terras van het restaurant biedt gelegenheid het fleurig bedrijf der badenden gaade te slaan.

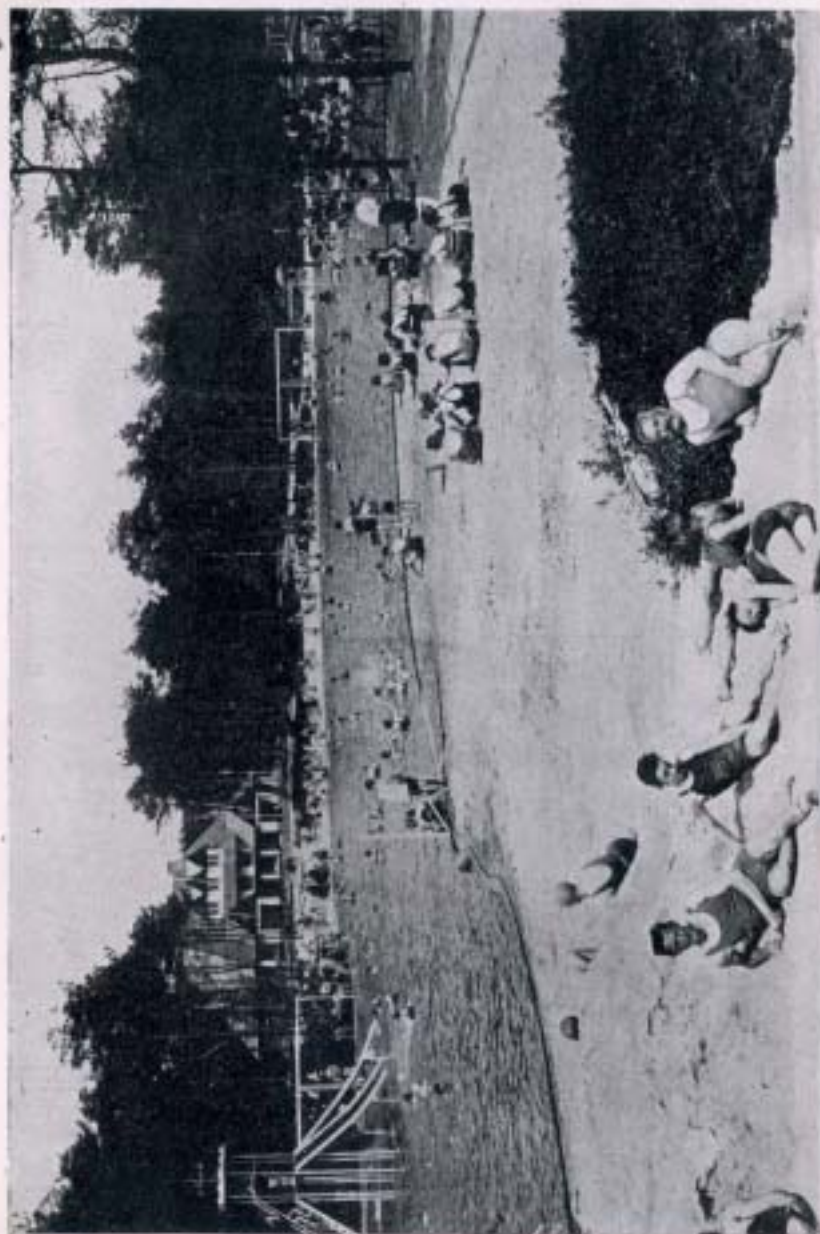

(8) BOSCHBAD „BERG EN BOSCH” TE APELDOORN

WONINGBUREAU G. W. ALSBACH

Soerenscheweg 120 - Apeldoorn
(Beëdigd-Gediplomeerd Makelaar) (9A)

Gratis inlichtingen



Gratis Woninggids

Aangesl. b'd Ned. Broederschap van gediplomeerde makelaars.

GEMEENTELIJK WANDELPARK „BERG EN BOSCH”

Bij Soerenscheweg en Boschbad.

Te bereiken met lijn 5 van den pl. autobusdienst.

Enorm wandelpark met boschcomplexen. Zeer mooie beplantingen! Vijvers, watervallen en sprenge. Men bezoekt: de Leemkuil, 't Ravijn, Suikerberg, Sportterreinen, Openlucht-Theater, enz.

Entree: 10 ct. per 5 personen.

In de nabijheid van het Boschbad en Wandelpark ligt het bekende Theehuis „Berg en Bosch” met groote speeltuin en dierenpark. Entree gratis mits bij gebruik van zeer billijke consumptie.

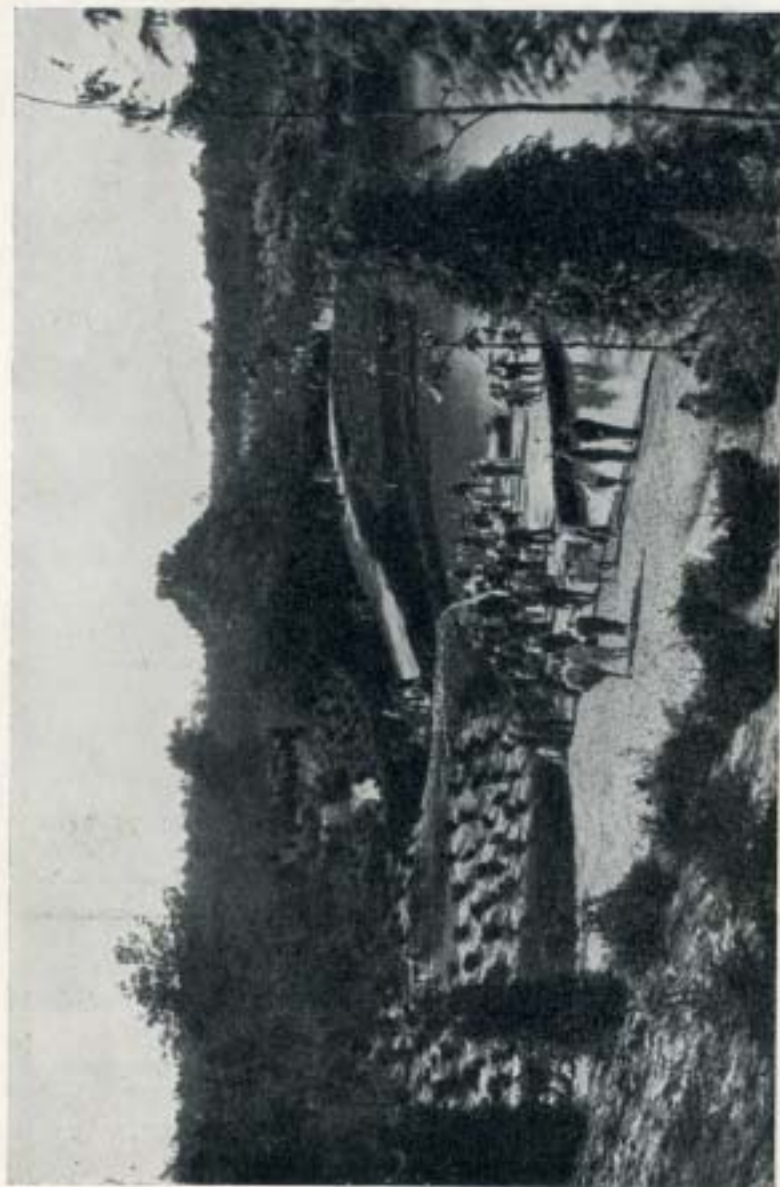

(9) VIJVER IN „BERG EN BOSCH”

VOOR BETERE KWALITEIT

BOTER

KAAS EN EIERN

L. Th. VAN SANTEN

APOLLOLAAN 22

APELDOORN

ECHOPUT.

De beroemde Echoput met Theehuis aan den Amersfoortschenweg bij Hoog-Soeren. Gegraven op last van Koning Lodewijk.

Entree f 0.10 p. p. Bezoekers v/h Theehuis gratis parkeeren.

Het adres voor

**Apeldoornsche Moppen in blik en carton-
verpakking - Tompoucen en bonbons is:**

JAN ROETERDINK

HOOFDSTRAAT 77

TELEF. 2095

Vernikkel-, Verchrom- en Bronsinrichting

„GALVANO”

Kapelstraat 6

Apeldoorn

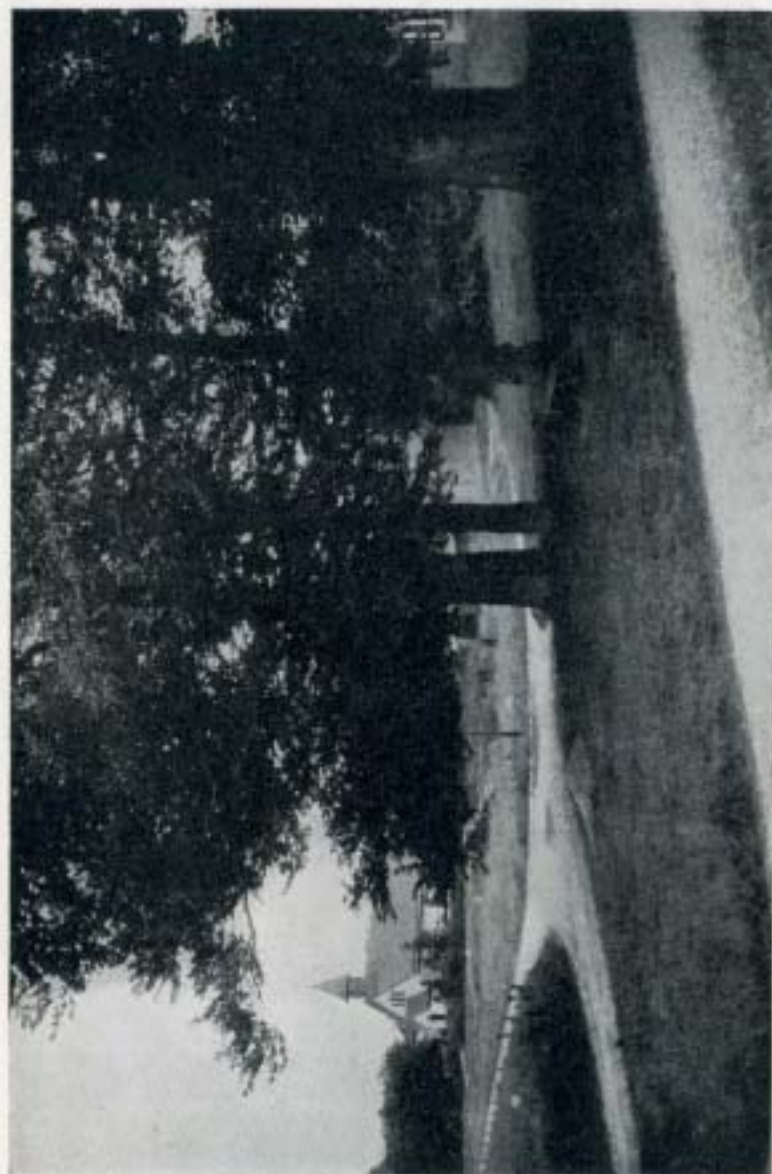

(10) GEZICHT OP HOOG-SOEREN

**Brood uit 't Smulhuis is
als de keur op het goud !**

**Brood- en Banketbakkerij
't SMULHUIS**

De meest moderne bakkerij ter plaatse!
Alles onder controle v.h. Station te Wageningen.
De waarborg voor U van Zuiverheid en Kwaliteit.

Hoofdstraat 4

Telef. 2800

HOOG-SOEREN.

Rustig en vriendelijk landelijk dorpje in de Soerensche bosschen. 6 K.M. van Apeldoorn. Vele en goede pensions en Hotels. Regelmatige busverbinding met Apeldoorn.

Speciaal adres voor Dameshoeden

Sporthoeden
en Sjaals

Maison Meurs
HOOFDSTRAAT 74
Modes

Bouwureau „Zwerus”

LANDHUISBOUW

Deventerstr. 296, Tel. 5769, Apeldoorn



(11) ECHOPUT - HOOG-SOEREN

GRONDBEZIT IS VEILIG BEZIT

Onverschillig of U een klein kapitaal of
'n groot vermogen hebt te beleggen.

KOOPT GROND

Bennink's Landerijen Bureau
Apeldoorn - Jhr. Molleruslaan 25 - Tel. 4202

Heeft aan te bieden:

Groote bosch- en heide-complexen, lan-
derijen, ontginningsgrond, boerderijen,
landgoederen, enz. enz.

VRAAGT INLICHTINGEN EN PROSPECTUS

HET AARDHUIS.

Het Aardhuis met hertenkamp ligt op pl.m. 9 K.M. af-
stand van Apeldoorn aan den weg naar het Uddelermeer.

Het is een in Zwitserschen trant opgetrokken jachthuis
en eigendom van H.M. de Koningin. (Gebouwd op last van
Koning Willem III in 1861).

G. VAN ELST

Badhuisweg 57 - Tel. 5398

Boekbinderij & Brocheerinrichting - Lijstenmakerij

Inrichting voor het inbinden van

KANTOOR-, BIBLIOTHEEK- EN MUZIEKBOEKEN,
LUXE- EN OPBERGDOOZEN, JUBILEUM-ALBUMS.

PERFOREEREN, NUMMEREN, RILLIJNEN, enz.



AARDHUIS TE HOOG-SOEREN
(12)

**N.V. Vereenigde
Brandstoffenhandel**
Stationsemplement
Dir. A. C. FIJN VAN DRAAT
Telef. 2351
bij geen gehoor en na 5 uur No. 3698

Is een vertrouwd adres
voor Uwe benoodigde
BRANDSTOFFEN

HERTENKAMP BIJ HET AARDHUIS.

Op de groote vlakte tegenover het Aardhuis verzamelen zich 's zomersavonds groote aantallen herten, om gevoederd te worden.

Bloemenmagazijn „GELRIA”
Hoofdstraat 81 - Telefoon 3752 - Giro 29602
APELDOORN

Houdt zich beleeft aanbevolen voor de levering van
**Bruidswerk en alle voorkomende
MODERNE BLOENWERKEN**
Nauwkeurige en Smaakvolle uitvoering Uwer opdrachten.
Hoogachtend, **Fa. C. Kuiper**



(13) HERTENKAMP BIJ HET AARDHUIS TE HOOG-SOEREN

DAMES KAPSALONS

Maison Jacques

Beekstraat 34 - Telef. 3738

Specialiteit in Permanenten

Ruime keuze Parfumerieën en Toiletartikelen

UDDELERMEER BIJ UDDEL.

Met Hunnenschans, Museum, Zwembad en Theehuis.

Afstand pl.m. 14 K.M. van Apeldoorn. Ook te bereiken met de autobusdienst Apeldoorn—Harderwijk. Het Uddelermeer met omgeving is een bezoek overwaard.



A. J. DE SOET - Tandheekkundige

Apeldoorn - Hoofdstraat 166th - Tel. 5379

Modern Kroon- en Brugwerk - Geheel gebit vanaf f 50.-, pijnloos trekken inbegrepen. Spreekuren van 10-12, 1.30-4 uur. Dinsdag en Donderdagavond 7-8 uur. Andere uren volgens afspraak.

Woensdag- en
Vrijdagmorgen
geen spreekuur



(14) UDDELERMEER

A. M. de Weerd

Bloemenmagazijn „Corona“

Brinklaan 1 - Telef. 2785

Postgiro 130381 Apeldoorn

Moderne Bloemwerken en Versieringen

Tevens Toonkamer van Grafkransen

Boekhandel, Galanterieën, Kinderspeelgoed, Poppen enz.
Bruiloftsartikelen - Grootte sorteering Ansichtkaarten

Religieuze artikelen

T. J. WOUTERS · HOOFDSTR. 52

Telefoon 4294

Apeldoorn

Een van de meest schilderachtigste plekjes in de omgeving van Apeldoorn is wel de vijver van „Van Bree“. Gelegen tegenover de oude Watermolen van de fam. van Bree, aan de oude Zwolscheweg van 't Loo naar Vaassen. Het loont ruimschoots de moeite om op een mooien zomer-avond hiernaar een kleine excursie te ondernemen. Men geraakt dan onder de bekoring van dit stemmingsvolle natuurtafereeltje.

Desgewenscht kan men verder tot Vaassen rijden en via de groote weg weer naar Apeldoorn terug gaan.

Even binnen gaan

Op reis gaan en genieten
van de SIGAREN uit het

Sigarenmagazijn van

W. M. de Jong

Stationsstraat 5 - Telef. 2006

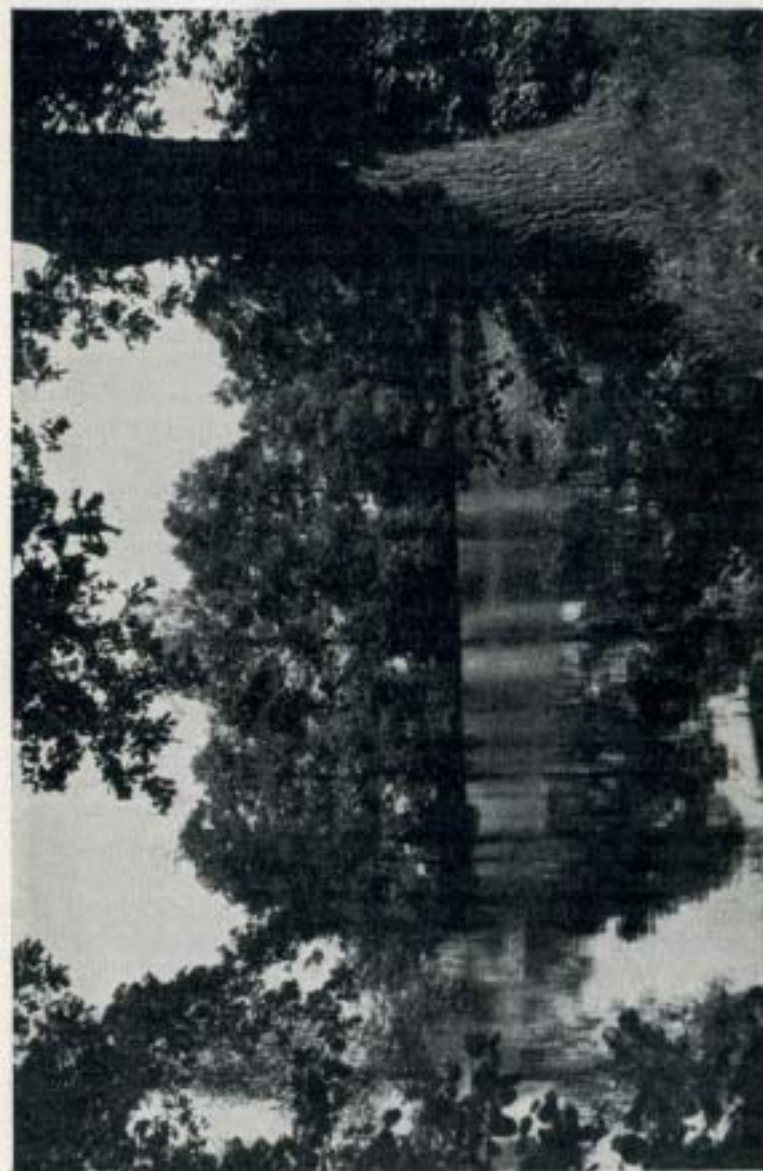

(15) VIJVER OUDE ZWOLSCHEWEG

Apeldoorn, touristen-centrum der Veluwe.

De talrijke foto's in deze gids geven, zij het ook slechts in bescheiden mate, een indruk van Apeldoorn's natuurschoon, van het landelijke dorp dat uitgroeide tot een gemeente met al het moderne hedendaagsche comfort, zonder dat echter het landelijke karakter verloren is gegaan.

Niet alleen onder den naam „Parel der Veluwe”, doch ook als zomerresidentie geniet Apeldoorn een groote bekendheid. In den zomer vertoefde de Kon. Familie veelal op Het Loo. Het Koninklijk Park (op bepaalde dagen te bezichtigen) is een lustoord. Hoog opgaand geboomte, afgewisseld door prachtige vijvers met watervallen en uitgestrekte gazons treft men er aan, benevens tal van bezienswaardigheden, waarvan we o.a. noemen het Châlet van Prinses Juliana, Het Oude Loo, een kasteel in 1684 aangekocht door Stadhouder Willem III, den lateren Koning van Engeland; de Willemstempel, Oude Sprengen, beeldengroepen enz. enz.

Ten opzichte van de Veluwe, Nederland's boschrijkste gewest, neemt Apeldoorn wel een bijzondere plaats in en is het een prachtig uitgangspunt voor het maken van tochten over de gansche Veluwe, zoowel te voet, per rijwiel, te paard als per auto.

Een uitgebreid net van fiets-, ruiters- en wandelpaden doorkruist de Veluwe, en vinden te Apeldoorn hun begin- en eindpunt, maken van deze gemeente een centrum van toerisme.

Ook in andere opzichten biedt Apeldoorn veel aantrekkelijks. Voor liefhebbers van zwem- en zonnebaden is er het fraaie boschbad „Berg en Bosch”, aangelegd temidden der dennenbosschen, met groote en kleine bassins, kanovijver, enz. enz.

Het bevindt zich in het ruim 500 H.A. groote gemeentelijk grondbezit „Berg en Bosch”, dat met zijn Suikerberg, Leemkuil, Ravijn e.d. een uitgezochte gelegenheid biedt tot het maken van wandelingen temidden der ongerepte natuur. De groote vijver met zijn watervallen is in dit boschrijke oord bijzonder fraai, terwijl men vanaf den berg, waarvan men den top bereikt langs wegen die spiraalsgewijze naar boven loopen, een prachtig uitzicht heeft.

Dit bestek is tenslotte te klein om U een volledig beeld te geven van het vele aantrekkelijks van Apeldoorn en omgeving. Doch brengt Uw vakantie hier door, rust in deze onvolprezen gemeente uit van inspannende arbeid, geniet van het vele schoone, dat de natuur hier op kwistige wijze heeft gestrooid met voldoening zult ge er later op terugzien en ongetwijfeld terugkeeren.

SPORTFONDSENBAD „APELDOORN”

Binnenweg 3 - Tel. 3578

| Tarieven: | Heeren, | Dames, | Jongens, | Meisjes |
|-------------------------|---------|--------|----------|---------|
| Jaarab. | 30.— | 25.— | 25.— | 20.— |
| ½ Jaarab. | 17.50 | 15.— | 15.— | 12.50 |
| Groot Winterab. | 22.50 | 20.— | 20.— | 17.50 |
| Maandab. | 3.25 | 2.50 | 2.50 | 2.50 |

Gezinsab. per kwartaal f 25.— (echtgenooten en kinderen onder de 18 jaar, ongeacht het aantal).

Spaarders genieten belangrijke reducties. Bij meerdere abonnementen uit één gezin, geniet het 2e ab. 10 pCt. red.; het 3e ab. 20 pCt. red.; het 4e ab. 30 pCt. red. enz. tot 90 pCt.

Bij een abonnement is een gratis handdoek van de inrichting, alsmede gratis rijwielstalling inbegrepen.

Losse baden: 1 zwembad f 0.40, kinderen tot 16 jaar f 0.30, couponboekjes (10 baden) f 3.50. Spaardersbad f 0.30, kinderen van Spaarders f 0.25. Populair bad f 0.25. Terraskaartjes (zonder verplichte consumptie) f 0.15, kinderen f 0.10

Leskaart (1 jaar geldig) f 2.50.

In zwemzaal aanwezig: haardroger en weegschaal (gebr. f 0.05).

Gedurende de zomermaanden binnen- en buitenbad in gebruik.

Voor dames en heeren geheelen dag geopend. Temperatuur van het water 74° F. Buitenbassin verwarmd. Dienstregingen en tarieven gratis aan de Cassa verkrijgbaar. Des zomers speciaal tarief.

G. W. ALSBACH, makelaar in onroerende goederen, Soerenscheweg 120, hoek Jachtlaan, (zie No. 9a op de kaart) is met zijn „WONINGBUREAU ALSBACH” het aangegeven adres voor ieder die zich te Apeldoorn wil gaan vestigen. Dit bureau heeft alle te huur en te koop zijnde panden en gronden, ook de Gemeentelijke gronden, in handen. De heer Alsbach is de eenigste makelaar ter plaatse die is aangesloten bij de Nederlandsche Broederschap van gediplomeerde makelaars, hetgeen een vakkundige en betrouwbare voorlichting waarborgt.

Alle inlichtingen, en een goed verzorgde woninggids en platte grond van Apeldoorn worden gratis verstrekt.

Het adres voor alle voorkomende Schilderwerken

Telef.
5776



LANKWARDEN'S WASCHINDUSTRIE.

In 't Westen en Zuidwesten van Apeldoorn bevinden zich de beroemde Apeldoornsche sprengen met het snelstroomende water. Dit prachtige water was en is de oorzaak van den bloei van Apeldoorn's wasch-industrie. Eén der grootste en meest modern ingerichte der Veluwsche wasscherijen is wel Lankwarden's Waschindustrie „Ora et Labora". Deze wasch-inrichting ontwikkelde zich in ruim een kwarteeuw tot een model-inrichting die in het geheele land een goede naam heeft. Prachtige machines zoomede geschoold personeel zorgen er voor dat de goederen op de juiste wijze behandeld worden. De eigen zeepfabricage zorgt voor 't allerbeste product. Zie hier eenige oorzaken van de bijzonder heldere tint van het goed in Lankwarden's Waschindustrie.

Voor 't behandelen der fijne heerenwasch vindt men er een geheel aparte inrichting. Daarnaast is er de chemische wascherij voor het reinigen van het teerste japonnetje tot het zwaarste tapijt, terwijl hieraan tevens is verbonden een dekenstoominrichting. Na een geheel chemische behandeling wordt de deken door een speciale machine weer opgewold en inderdaad is ze dan mooier als nieuw. Een dergelijke inrichting vindt men op de geheele Veluwe verder niet.

Tenslotte is er nog de stoomververij, waar diverse verfbaden gereed staan om de goederen die kleur te geven welke men gaarne wenscht.

Lezers of lezer, indien ge belang stelt in 't bezichtigen van een moderne wasscherij en U hebt juist genoten van een wandeling in de prachtige bosschen in de omgeving van Lankwarden's Waschindustrie, loopt U dan deze zaak eens binnen. Elken werkdag (Zaterdags tot 1 uur) is het bedrijf te bezichtigen. Aankondiging van Uw bezoek is overbodig. 't Is er altijd in orde.

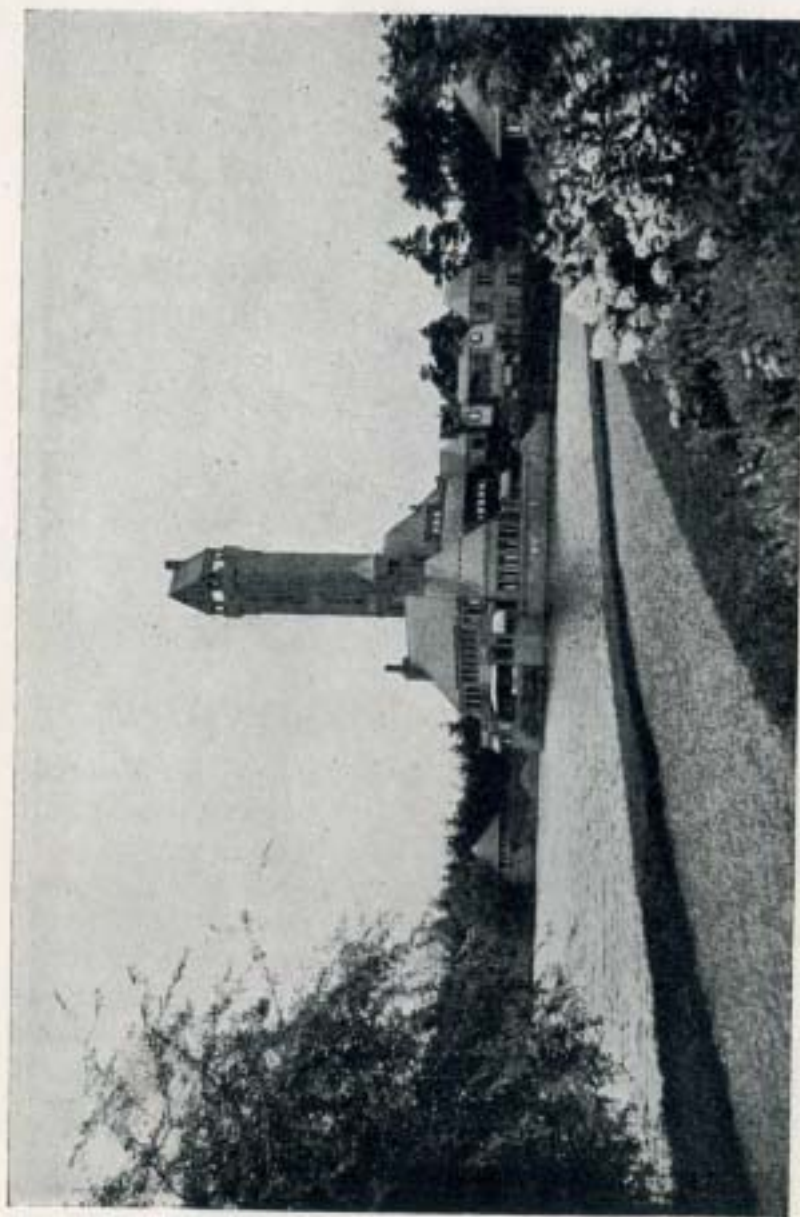

(16) JACHTSLOT ST. HUBERTUS - DE HOOGVELUWE

Lankwarden's Waschindustrie

(16A)

APELDOORN

Telefoon 3531

Ook voor Uw wasch
de **beste** inrichting!

Een der zeer interessante beziens-
waardigheden van Apeldoorn!

NATIONAAL PARK „DE HOOGE VELUWE“.

De uitgestrekte terreinen van de Stichting het Nationale Park „De Hooge Veluwe“ zijn voor het publiek opengesteld van Mei tot September, op de volgende voorwaarden:

1. Voor wandelaars en wielrijders alle dagen geopend. Toegangen bij het Hoenderloosche hek en bij Oud Reemst; het Otterloosche hek is slechts open gedurende Augustus. Toegangsprijs f 0.25 per persoon. Een seizoenkaart, die dagelijks toegang geeft, kan tegen betaling van f 5.— en onder overlegging van een pasfoto, worden aangevraagd bij den rentmeester, adres: Nationale Park „De Hooge Veluwe“; gironummer 153642, Hoenderloo.

2. Voor ruiters is het terrein opengesteld iederen Woensdag en Zaterdag. Bij uitzondering ook op andere dagen, na voorafgaand overleg met den rentmeester. In- en uitgang bij Oud Reemst. Gereden wordt volgens een door den A.N.W.B.

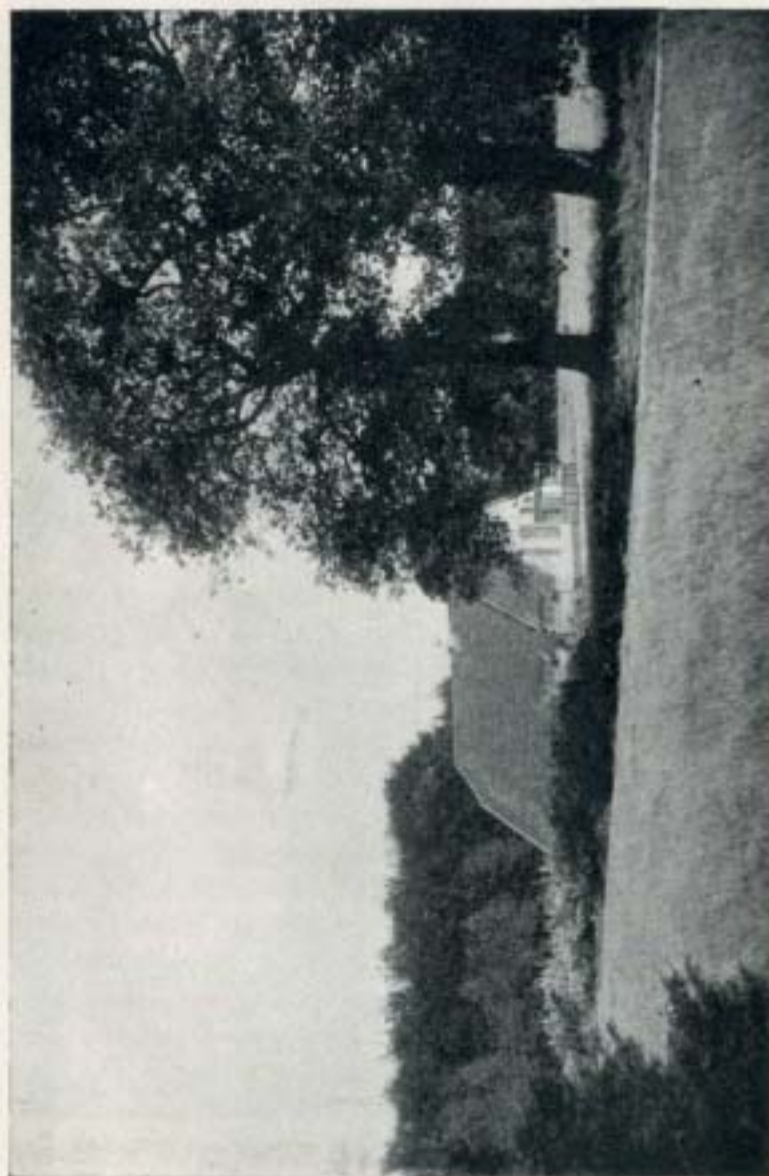

(17) MUSEUMPARK — DE HOOGE VELUWE

Een genietend Toerist

verzendt

ANSICHTEN

uit



Boekhandel

H. Dijkgraaf-
Rijsdorp

Brinklaan 134

Apeldoorn (14A)

De toegangen zijn geopend van 's morgens 9 tot 's avonds 9 uur. Het rooken is niet verboden, maar bezoekers worden dringend uitgenoodigd zeer voorzichtig te zijn met vuur. Brandende sigaren- of sigaretteneindjes mogen niet achteloos worden weggeworpen, maar moeten worden uitgetrapt. Aan deze bepalingen zal zeer streng de hand worden gehouden.

Tochten over het landgoed zijn aangegeven door de bekende bordjes van de A.N.W.B., echter met pijlen van verschillende kleuren. Bovendien zijn er op diverse plaatsen

op het terrein aangegeven route. Toegangsprijs f 1.— per ruiter.

3. Voor autocars toegang op Woensdag en Donderdag alleen over den ouden weg Hoenderloo—Otterloo. Ingang Hoenderloosche hek, uitgang Otterloosche hek. Bij de dienstgebouwen aan den harden weg Hoenderloc-Otterloo is geen toegang maar wel gelegenheid om te parkeeren. Er mag niet sneller gereden worden dan 30 K.M. per uur. Toegangsprijs f 1.— per auto en f 0.25 per persoon.

5. Gezelschappen en excursies betalen den gewonen toegangsprijs, maar krijgen, bij tijdig voorafgaand bericht aan den rentmeester gratis geleide.

6. Kampeerders worden toegelaten. Aanmeld. bij den rentmeester. (f 0.25 p. dag).

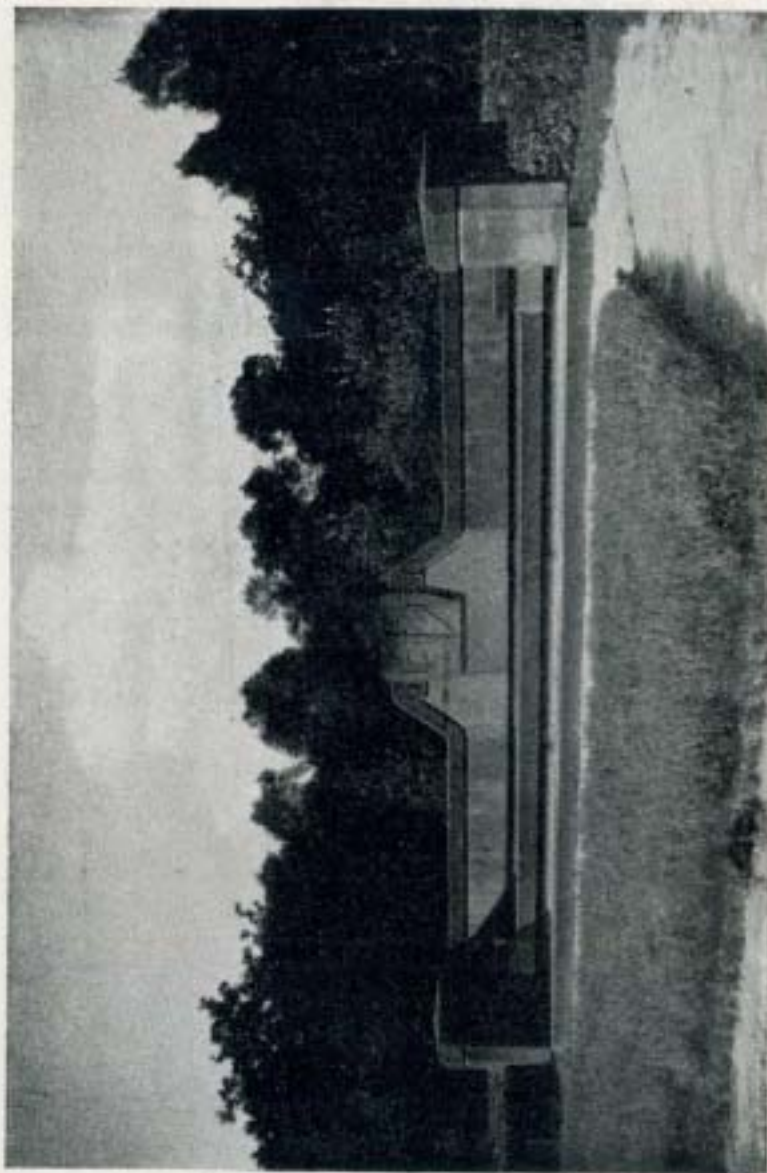

(18) NATIONAAL PARK „DE HOOGHE VELUWE“

J. S. LAMERS

Diploma's Voetspecialist en Pédicure

Moderne inrichting v. wetensch. voetverzorging

Voetbandages, Steunzolen (15A)

Lastex gummilooze spataderkous

BRINKLAAN 167 - APELDOORN - TELEFOON 3858

Ook aan huis zonder prijsverhoging!

grote borden aangebracht waarop richtingen en afstanden worden vermeld.

De door de Stichting uitgegeven boekjes geven verschillende wandelingen en autotochten aan.

Deze boekjes benevens kaarten van het landgoed zijn verkrijgbaar bij de bureaux van den A.N.W.B. en eveneens bij de ingangen en op het kantoor van „De Hooge Veluwe”.

Vraagt op Uwe touristentochten steeds

TRIO IJSPRODUCTEN

Verkrijgbaar bij:

De VENTERS, CAFÉ'S en HOTELS

Op bestelling aan huis bezorgd.

Trio Ijsproductenfabriek

Telefoon 2298

Molenstraat 57

Gelegenheid tot het laten vervaardigen van

dames- en kinderkleding

Opleiding voor

**Costumière, Coupeuse, Leerares
en Acte Nuttige Handwerken**

Practische lessen voor huishoudelijk gebruik

A. J. Poppinga - Kwartsweg 15



(19) NATIONAAL PARK „DE HOOGHE VELUWE”

KERK TE BEEKBERGEN.

Zeer oude kerk, 13e eeuw. Gebouwd van tufsteen. De kerk bevat een Romaansch doopvont benevens een grafsteen van Marten Orges.

Beekbergen ligt op één der mooiste gedeelten van de Veluwe en slechts 6 K.M. ten zuiden van Apeldoorn, aan de splitsing der groote verkeerswegen Apeldoorn-Arnhem en Apeldoorn-Dieren. De verbinding met Apeldoorn en Arnhem wordt onderhouden door een autobusdienst, die elk uur gelegenheid biedt in beide richtingen te vertrekken, terwijl bovendien lijn 6, Apeldoorn-Beekbergen-Loenen v.v., een twee-urigen dienst heeft. Dan is er nog de locaalspoor Apeldoorn-Dieren, welke hier een station heeft, waar dagelijks 23 treinen stoppen.

Het dorp ligt aan den rand der Veluwe, daar, waar de hooge heuvels zacht glooiend overgaan in het laagland, na eerst het golvende bouwland gepasseerd te zijn. En daartusschen vindt men de schilderachtige sprengen met haar vaak klaterende watervallen, de gouden zandverstuivingen en de purpere heide rondom. Menigeen heeft zijn landhuis gebouwd aan den voet dier heuvelen, als bescherming tegen ruwe winden, of op den top, teneinde steeds verlustiging te vinden in het wijsche panorama.

Wie eenmaal hier geweest is en de streek heeft leeren kennen, komt ongetwijfeld het volgend jaar terug, teneinde zich opnieuw te laven aan de verkwikking brengende wondermooie natuur. Daarom zouden wij het u met nadruk willen toeroepen: „Komt naar Beekbergen, al is het ook maar voor een korten tijd! Hier opent zich voor U een nieuwe, schoone wereld.”



Bezoekt onze

Tegel-toonkamers
Asselschestraat 14



(20) NED. HERV. KERK TE BEEKBERGEN

Hotel „De Smittenberg“

Arnhemseweg - Beekbergen

Billijke prijzen - Goede consumptie

Prima Keuken

Stroomend water

Badkamer

Beleefd aanbevelend, G. te Winkel

Beekbergen heeft een geheel eigen landelijk karakter; men moet echter niet meenen, dat men er zich geplaatst vindt in een achterlijk „nest“, want comfort, in welken vorm ook, zal men er geenszins missen.

Wie meer van Beekbergen wil weten als vakantie-oord en woonplaats, vrage den fraai geïllustreerden Gids aan, waarin tevens een dertigtal wandel-, rijwiel- en autotochten beschreven staan. Deze is, evenals de duidelijke wandelkaart te verkrijgen aan het Secretariaat V.V. „Beekbergen Vooruit“, Huize „Eigen Erf“ aldaar.

Zoekt U een rustig

VACANTIEVERBLIJF

in boschrijke omgeving? - Vraagt dan inlichtingen

Pension Zonneheuvel

ARNHEMSCHEWEG 603

Schitterend gelegen aan den grooten verkeersweg Arnhem-Apeldoorn. Eigen wandel terrein, centr. verwarm., warm en koud stroomend water. Zomer en winter geopend. - Zeer geschikt voor langer verblijf.

WATERVAL TE LOENEN.

Afstand pl.m. 12 K.M. van Apeldoorn. De waterval ligt bij den Vrijenberg en bestaat uit vier trappen elk met een tusschenruimte van pl.m. 7 M. Veel bezocht door vreemdelingen.

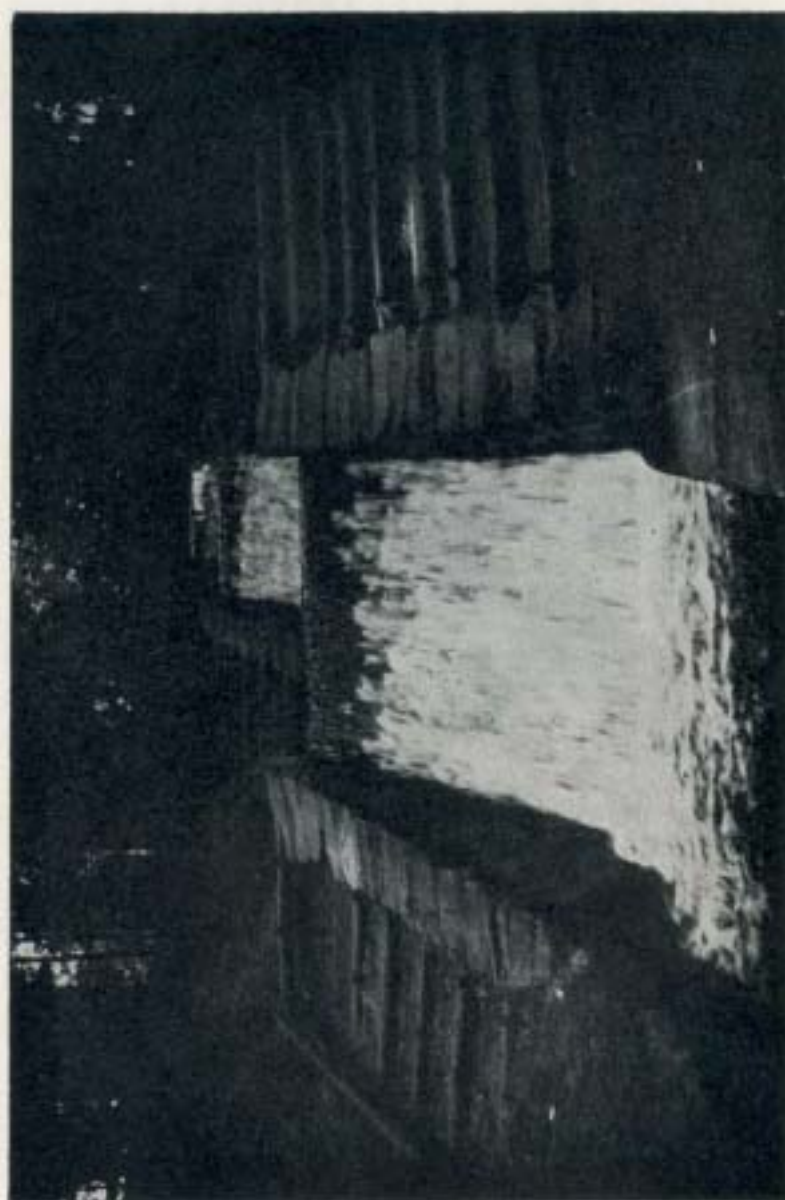

DE WATERVAL TE LOENEN.

(21)

Bezoekt

„Deco“ Cafetaria

HOOFDSTRAAT 64

APELDOORN

Koffie 7½ ct. - Broodjes 10 en 12½ ct. - Slaadjes 12½ ct.

Warme schotels vanaf 32½ cent.

Modern Ijsbuffet

Geen fooien

KAMPEER CENTRUM „DE VALOUWE“

Beekbergen (Gelderland)

Telefoon 205 - Loenen

1 K.M. verwijderd van Loenensche Waterval. Zwemgelegenheid in de Buurt. Kampeerhuisjes en tentenkamp, zeer geschikt voor vereenigingen. Vraagt prospectus met uitgebreide tarieven!

KASTEEL TER HORST TE LOENEN.

Gebouwd in 1557. Vroeger in het bezit van de Wijnbergens en de Hackforts. Met grachten, brug, bijgebouwen en kapel.

Apeld. Begraffenis-vereeniging

Hoofdkantoor: Brinklaan 58 - Tel. 4033

Iste klas bediening tegen laag, vaststaand tarief, onder leiding van den Directeur. Rouwauto voor vervoer naar alle plaatsen, ook buitenland.

Dir.: C. Ph. KNIPSCHER.

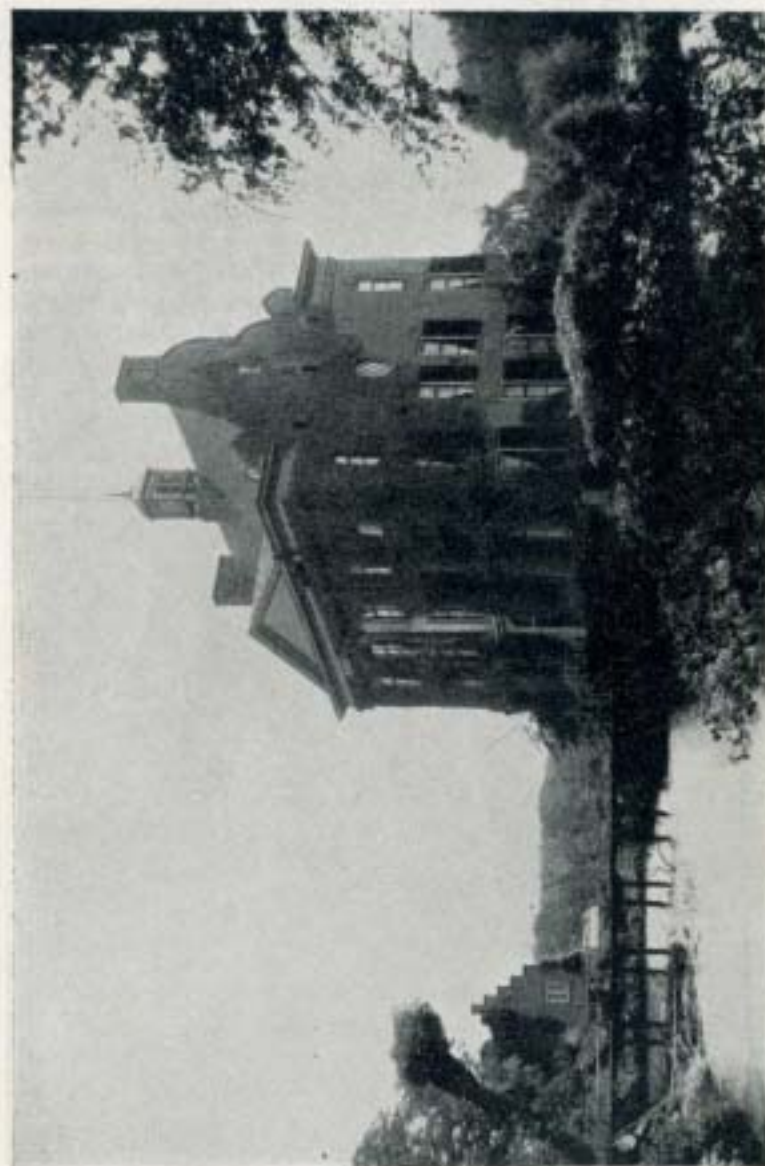

(22) KASTEEL TER HORST TE LOENEN

KASTEEL „DE CANNENBURG” TE VAASSEN.

Afstand van Apeldoorn pl.m. 9 K.M. Belangrijke historische bezienswaardigheid. Gebouwd in de 14e eeuw. Het Kasteel was in 1543 eigendom van den gevreesden krijgsoverste Maarten van Rossem. Het kasteel is thans touristenhotel.

EPE.

Als een der meest begeerlijke plekjes van de Veluwe kan Epe in aanmerking komen. Elke streek, elke plaats heeft haar eigen schoon. Zoo is het ook hier; uitgestrekte boschcomplexen, naast onafzienbare heidevelden, vriendelijke landouwen, waar akkerbouw naast veeteelt wordt uitgeoefend, de schoonste afwisseling, waar men na een wandeling van 10 minuten uit het midden van het dorp in de bosschen van loof- en naaldhout is, dat alles bereikbaar over en doorsneden van goed onderhouden wandel- en rijwielpaden, rij- en autowegen, en in andere richting in korten tijd in vruchtbaar polderland, maken Epe een voor velen voor tijdelijk of vast verblijf aantrekkelijk oord.

Door den spoorweg aan de hoofdlijnen verbonden, n.l. te Apeldoorn aan de lijn Deventer-Amersfoort en te Zwolle aan het Noordernet, terwijl enkele treinen in zuidelijke richting doorrijden tot Arnhem en Nijmegen, heeft Epe een



DE KORTENKAMP TE EPE



(23) KASTEEL „DE CANNENBURG” - VAASSEN

prachtige spoorverbinding met alle deelen van het land, te meer daar er in elke richting 15 treinen per dag rijden.

¶ Verder is er een Autobusdienst op Apeldoorn en Zwolle, elk uur heen en terug, ook eene dergelijke verbinding met Deventer, 5 maal per dag v.v. Gedurende de zomermaanden wordt deze laatste dienst uitgebreid tot Harderwijk, waardoor men in deze oude Zuiderzeestad een prachtige bootverbinding met Amsterdam heeft. Al deze busdiensten rijden van het Marktplein af waar ons Gemeentebestuur eene overdekte wachtgelegenheid beschikbaar heeft gesteld.

Hun, die wat meer van het schoonste gedeelte der Veluwe wenschen te zien door het maken van autotochten kunnen daartoe o.a. volgende paar routes worden genoemd:

Epe-Nunspeet-Harderwijk en vervolgens naar Amersfoort en dan via Apeldoorn of wel via Uddelermeer-Elspeet-Apeldoorn terug.

Een tweede tocht zou gemaakt kunnen worden van Epe via Apeldoorn-Hoenderloo-Arnhem-Dieren-Zutphen en verder over Deventer of Aleldoorn naar Epe terug.

Ook een tocht naar Radio-Kootwijk ter bezichtiging van dit imposant bedrijf, waarvoor des Woensdagnamiddags de gelegenheid geschonken wordt, loont zeker de moeite.

Een reputatie bezit de bad- en zweminrichting van ruim een H.A. door zijn moderne uitrusting.

De vrije wandeling in de bosschen is nagenoeg onbeperkt.



EPE'S OMGEVING



(24) DE DELLEN BIJ EPE

Hotel, Pension, Café-Restaurant

„Het Wapen van Epe“

(24A)

in 't Centrum van het Dorp t.o. Herv. Kerk

Warm en koud water
Garage vrij voor gasten

Schitterend terras
Billijke prijzen

Beleefd aanbevelend,

A. PRINSEN

Hooghiemstra's

Automobiël- en Taxibedrijf

EPE

Official Ford Dealer

VAASSEN

Hoofdstraat
Telef. 251

(24B)

Hoofdstraat
Telef. 335

Op automobiël-gebied uiterst modern en vakkundig ingericht. Steeds groote voorraad nieuwe en prima gebruikte automobielen.

Wij behartigen Uw wagen met zorg, tegen billijke prijzen. Stalling voor 50 wagens en speciale autoboxen te huur.

**Voor TAXIRITTEN enz.
goedkoop en veilig!**



(25) KASTEEL VOSBERGEN TE HEERDE



DE BAD- EN ZWEMINRICHTING TE EPE

Hotel- en Pensionlijst

- N.V. Hotel-Restaurant „Atlanta“. Dir. F. Lührs. Tel. 2614. Stationsplein t/o Station.
- Hotel „Suisse“. Tel. 2040. Stationsplein 15.
- American Hotel. Tel. 4281, Stationsstraat 20.
- Hotel-Café-Restaurant „de l'Europe“. H. Steffens, cuisinier. Tel. 2639. Stationsstraat 9 b/h Station.
- Hotel „Zeelandia“. L. Bergervoet. Hoofdstraat 45.
- Hotel „Eik en Dal“. Tel. 2772. Hoog-Soeren.
- Hotel-Pension „Oranjeoord“. A. Teunissen. Tel. 3400. Hoog-Soeren 134.
- Hotel-Pension „Hoog-Soeren“. H. van Essen. Tel. 3118. Hoog-Soeren 15.
- Hotel-Café-Rest. „Ruimzicht“. D. J. van Stæden. Tel. 3829. Loolaan hoek Soerenscheweg.
- Hotel-Pension „Roeterdink“. K. Haytink. Tel. 3911. Loolaan 25
- Hotel-Pension „Loolaan“. K. R. Metzlar. Tel. 2831. Loolaan 42
- Hotel Bloemink „De Nieuwe Kroon“. Tel. 4141. Loolaan 56
- Hotel „De Keizerskroon“ v/h Røge. W. H. Snethlage. Tel. 2145 't Loo. Koningstraat 7.
- Hotel-Pension „Casa Bonita“. B. van Bon. Tel. 3491. Loolaan 65.
- Hotel „De Poort van Kleef“. A. S. Westerveld. Tel. 2111. Marktplaats 11.
- Hotel „Central“. D. J. Brink. Tel. 2811. Raadhuisplein 5.
- Hotel-Café-Restaurant „Radio“. H. Beekman. Tel. 2341. Radio-Kootwijk (Radio-station).
- Hotel en Fam. Pens. „Charma“. D. R. Reitsma. Tel. 2753. Regentesselaan 42.
- Hotel-Pension „Nieland“. Tel. 2481. Soerenscheweg 73.
- Café-Restaurant „la Bordelaise“. W. Th. Hermsen. Tel. 2446. Hoofdstraat 176.
- Hotel „Zilven“. Loenen. Tel. 218. Imboschweg 58.
- Hotel-Pens. „De Vrijenberg“. P. J. Schut. Tel. 261. Loenen a/d Veluwe, b'd Waterval.
- Hotel-Pension „De Veluwe“. Tel. 227. Hoofdweg 22, Loenen.
- Hotel-Pension-Café-Restaurant „Het Wapen van Epe“. Eig. A. Prinsen. Telef. 41.

Pension „Johanna“, Zr. A. Dreessens. Badhuisweg 61.
 Café-Restaurant „Passage“, W. Kedde. Arnhemscheweg 340.
 t.o. Kl. Seminarie.
 Pension „Valkenberg“, Valkenberglaan 21.
 Huize „Lux Vincit“, Dames Clinge Doorenbos en Vos.
 Jachthoornlaan 3.
 Pension „Kastanjelaan“, Mevr. Koppelle. Kastanjelaan 6.
 Pension „Vano“, J. v. Ommen, Kon. Hortenselaan 47.
 Huize „Buitenzorg“, Loolaan 50.
 Pension „Hoogebeintum“, E. G. Kliest. Pr. Mauritslaan 26.
 Pension „Anella“, Dames Ganzinga en v. Maanen, v. Swieten-
 laan 1.
 Pension „Bella Vista“, J. F. P. Francke. Zwolscheweg 29.
 Pension „Ulvo“, Mej. Fr. Jorna. v. Rhemenslaan 7, Oranje-
 park.
 Pension „Kühlemajier“ Villa „Bella Sita“, Soerenscheweg 156.
 Pension „Misset“, Mevr. M. Misset. Pr. Mauritslaan 8.
 Huize „Jonella“, Dames Stoel en Zorn. Soerenscheweg 75.
 „Kamp Links“, H. Bockweg, Jachtlaan 8.
 Pension „Villa Larix“, Jachtlaan 39.
 Fam. Pens. „Hoog Haveke“, Joh. v. d. Spek. Jachtlaan 50.
 Zuster Lagas, Jachtlaan 126.
 Pension „De Spreng“, F. Oostman, Jachtlaan 196.
 K. Zwikker, Jachtlaan 215.
 Pension „Hoog-Gelre“, Mej. E. Bieleveld, Jachtlaan 220.
 Pension „Ruimzicht“, G. Mulder, Hoog-Soeren 18.
 Pension „Huygen“, J. Huygen, Hoog-Soeren 32.
 Pension „Boschrand“, Hoog-Soeren 108.
 Huize „Koudhoorn“, Koudhoorn 5, Ugchelen.
 Pension „Zonneheuvel“, Arnhemscheweg 603.
 Hotel „De Smittenberg“, G. te Winkel. Arnhemscheweg.
 Beekbergen.
 Kampeer-Centrum „de Valouwe“, C. N. Jonker, Kampweg.
 Beekbergen.
 Pension „Minjak“, P. Treiture. Uddel 118.
 Huize „Mooi Gelegen“, Weikamperweg 96 park „de Krim“,
 Hoenderloo.

Aanbevolen adressen.

V. STROTMANN, Hoofdstr. 141, Tel. 2012. Voor betere
 dameskleding, ook in lagere prijzen.
 BERVOETS, Hoofdstraat 129, Tel. 2391. Heeren- en Kinder-
 kleding, Uniformen.
 ZUIDERTAX, H. Blom. Eendrachtstraat 58, Tel. 5005.
 Moderne wagens, ervaren chauffeurs.
 DE DUIF, Hoofdstraat 97 - 107 - 109 - 111. Manufacturen,
 Dames- en Kinderkleding. Woning-inrichting.
 CENTRAAL-THEATER, Raadhuisplein 7, Telefoon 4170.
 Directie: W. G. Veldhuizen en H. W. G. Bruins.
 APELD. SCHRIJFMACHINEHANDEL, M. C. Kroeseklaas.
 Nieuwstraat 77, Tel. 2288. Groote sorteering.
 VAN DOORN, Beekstraat 22, Tel. 3887. Verhuizingen en
 transporten. Dag. autodiensten.
 Fa. G. VAN ES, Hoofdstraat 113, Telef. 2521. Speciaal
 huis voor Fijne Lederwaren en Reisartikelen.
 Fa. M. J. VONK, Hoofdstraat 146, Tel. 2101. Uitgebreide
 sorteering Koekjes en Gebak.
 LINDEMULDER, Langeweg 51, Tel. 3060. „De voordeelige
 kruidenier“. Fijne Vleeschwaren. Alles voor Uw Picnic.
 H. FONTAINE, Schoenmagazijn „Salamander“, Hoofdstr.
 158, Tel. 4003. Salamander- en Welfschoen. Pedicure.
 H. C. G. RUTTINK, Kerklaan 15, Tel. 2321. Boekhandel.
 Leesbibliotheek. Leesportefeuilles.
 G. VAN ZUTPHEN, Loolaan 12², Tel. 4076. Gazelle-
 Rijwielen. Verhuur van Tandems.
 APELD. COOP. BOERENLEENBANK W.A. Markt-
 plein 26a, Tel. 3388. Spaarboekjes.
 DROGISTERIJ „BERG EN BOSCH“, Schuttersweg 81
 hoek Gunninglaan, Tel. 4315.
 SIGARENMAGAZIJN „DE INDIAAN“, Hoofdstraat 24
 hoek Molenstraat, Tel. 3908. Pijpen, kokers, aanstekers.
 WONINGBUREAU G. W. ALSBACH, Soerenscheweg 120,
 Beëdigd-Gediplomeerd Makelaar. Gratis Woninggids.
 L. TH. VAN SANTEN, Apollolaan 22. Voor betere kwal.
 Boter, Kaas en Eieren.
 JAN ROETERDINK, Hoofdstraat 77, Tel. 2095. Apeld.
 Moppen, Tompoucen, Bonbons enz.

GALVANO. Vernikkel-, Verchroom- en Bronsinrichting.
Kapelstraat 6.

't SMULHUIS, Hoofdstraat 4. Tel. 2800. Brood en Banket.

MAISON MEURS, Hoofdstraat 74. Speciaal adres voor
Dameshoeden. Sporthoeden en Sjaals.

BOUWBUREAU „ZWERUS“, Deventerstraat 296. Tel.
5769. Landhuisbouw.

BENNINK'S LANDERIJEN BUREAU, Jhr. Mollerusl. 25.
Tel. 4202. Vraagt inlichtingen en prospectus.

G. VAN ELST, Badhuisweg 57, Tel. 5398. Boekbinderij
en Brocheerinrichting. Lijstenmakerij.

N.V. VEREENIGDE BRANDSTOFFENHANDEL,
Stationseplacement. Tel. 2351. Een vertrouwd adres.

BLOEMENMAGAZIJN „GELRIA“, Fa. C. Kuiper, Hoofd-
straat 81, Tel. 3752. Moderne Bloemwerken.

MAISON JACQUES, Beekstr. 34. Tel. 3738. Permanenten.

A. J. DE SOET, Hoofdstraat 166^b, Tel. 5379. Tandheel-
kundige. Modern Kroon- en Brugwerk.

A. M. DE WEERD, Bloemenmagazijn „Corona“, Brinklaan 1,
Tel. 2785. Moderne bloemwerken en Versieringen.

T. J. WOUTERS, Hoofdstraat 52, Tel. 4294. Boekhandel.
Religieuze artikelen.

W. M. DE JONG, Stationsstraat 5, Tel. 2006. Het beste
adres voor Sigaren.

CORN. DE WIDT, Berg en Boschweg 4, Telefoon 5776.
Reclame-Atelier.

LANKWARDEN'S WASCHINDUSTRIE, Telefoon 3531.
Voor Uw wasch de beste inrichting.

H. DIJKGRAAF—RIJSDORP, Brinklaan 134. Boekhandel.

J. S. LAMERS, Brinklaan 167, Tel. 3858. Moderne inricht.
voor wetensch. voetverzorging.

TRIO IJSPRODUCTENFABRIEK, Molenstraat 57. Telef.
No. 2298. Trio Ijsproducten.

A. J. POPPINGA, Kwartsweg 15. Dames- en Kinderkleeding.
Leerares Costumière. Coupeuse en acte nuttige handwerken.

TIETHOF, Asselschestraat 14, Telef. 2121. Alle Bouw-
materialen. Bezoekt onze Tegel-toonkamers.

DECO-CAFETARIA, Hoofdstraat 64. Modern Ijsbuffet.

HOOGHIEMSTRA'S Automobiel- en Taxibedrijf. Epe:
Hoofdstr., Tel. 251. Vaassen: Hoofdstr., Tel. 335.